

	PEMERINTAH KABUPATEN MUSI BANYUASIN DINAS PENANAMAN MODAL DAN PELAYANAN TERPADU SATU PINTU	Nomor SOP	: 19 /SOP/DPMPSTP/V/2021
		Tanggal Pembuatan	: 6 Desember 2021
		Tanggal Revisi	:
		Tanggal Efektif	: 6 Desember 2021
BIDANG PENYELENGGARAAN PELAYANAN PERIZINAN DAN NON PERIZINAN	Disahkan oleh	: Kepala DPMPSTP Kab. Musi Banyuasin	
		 Ardian Syahri, S.Sos, M.Si Pembina Utama Muda Nip. 19671227 198810 1 002	
	Nama SOP	Perencanaan Budi Daya Sapi Potong	
Dasar Hukum		Kualifikasi Pelaksana	
1. Peraturan Pemerintah Nomor 5 Tahun 2021 tentang Penyelenggaraan Perizinan Berusaha Berbasis Risiko 2. Peraturan Menteri Pertanian Nomor 15 Tahun 2021 tentang Standar Kegiatan Usaha dan Standar Produk Pada Penyelenggaraan Perizinan Berusaha Berbasis Risiko Sektor Pertanian		1. Memiliki kemampuan pelayanan 2. Mengetahui itugas, fungsi dan mekanisme pelayanan 3. Mengetahui Peraturan Perundang-undangan yang berkaitan dengan perizinan dan non perizinan 4. Memiliki ketelitian dan keterampilan dalam menggunakan komputer	
Keterkaitan		Peralatan/Perlengkapan	
Tim Teknis Dinas Penanaman Modal dan Pelayanan Terpadu Satu Pintu Kabupaten Musi Banyuasin		1. Formulir permohonan 2. Komputer dan Printer 3. Alat Tulis Kantor 4. <i>Checklist</i> kelengkapan dokumen izin	
Peringatan		Pencatatan dan Pendataan	
Permohonan perizinan berusaha dan nonperizinan akan diproses apabila persyaratan telah lengkap dan benar		SOP disimpan dengan rapi dalam bentuk <i>hardcopy</i> dan <i>softcopy</i>	

**STANDAR OPERASIONAL PROSEDUR
BAGAN ALUR PROSEDUR TETAP PELAYANAN PERIZINAN DAN NON PERIZINAN
PEMBIBITAN DAN BUDI DAYA SAPI POTONG**

Input : Berkas Permohonan
Output : NIB, Sertifikat Standar dan Izin
Consumer : Perorangan dan Non Perorangan

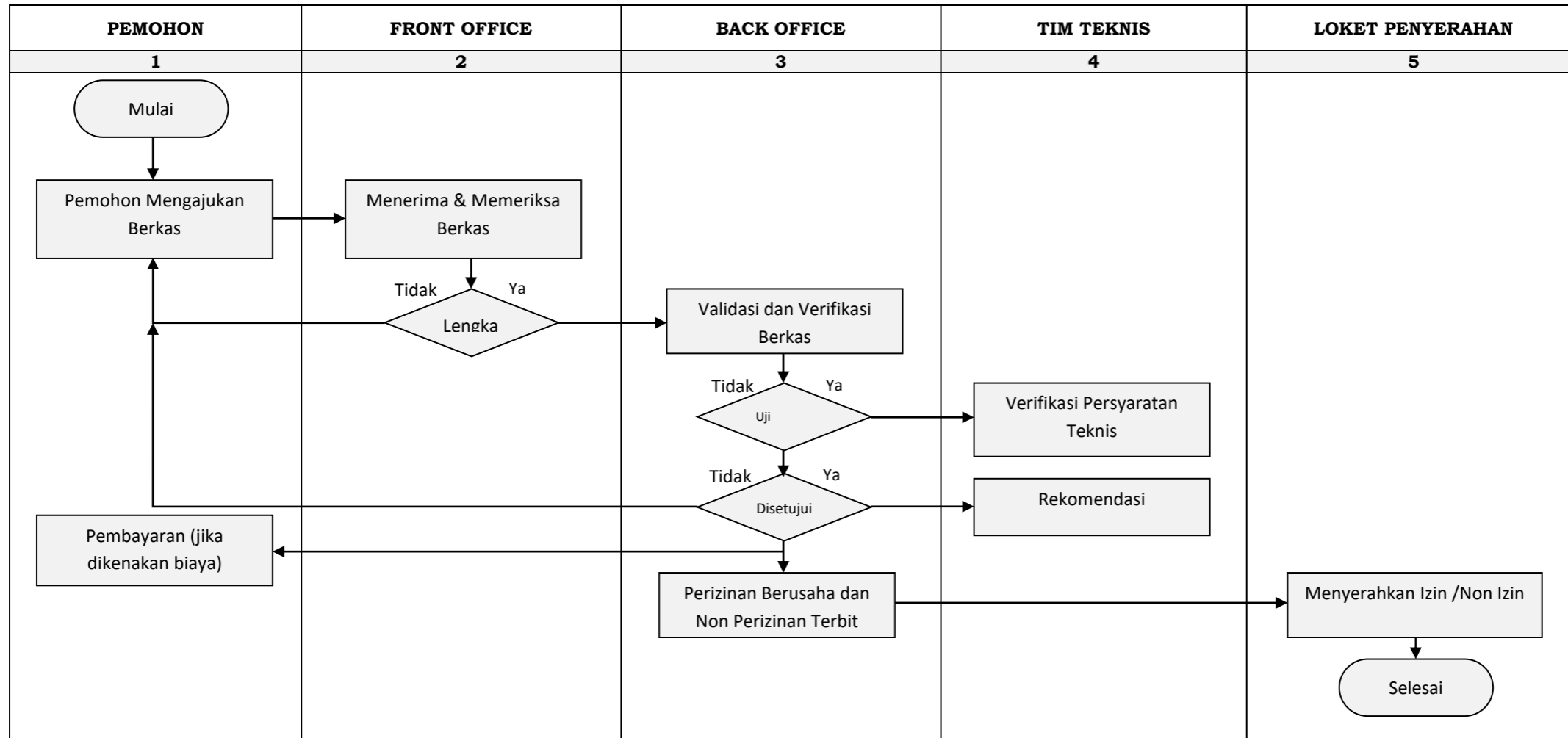

**DINAS PENANAMAN MODAL DAN PELAYANAN TERPADU SATU PINTU
KABUPATEN MUSI BANYUASIN**

**STANDAR OPERASIONAL PROSEDUR
PEMBIBITAN DAN BUDI DAYA SAPI POTONG**

KODE KBLI	PEMBERI PERTIMBANGAN	DASAR HUKUM	P E R S Y A R A T A N	TINGKAT RISIKO	PERIZINAN USAHA	JANGKA WAKTU	MASA BERLAKU	PARAMETER
01411	Tim Teknis berdasarkan Keputusan Bupati	<ol style="list-style-type: none"> Peraturan Pemerintah Nomor 5 Tahun 2021 tentang Penyelenggaraan Perizinan Berusaha Berbasis Risiko Peraturan Menteri Pertanian Nomor 15 Tahun 2021 tentang Standar Kegiatan Usaha dan Standar Produk Pada Penyelenggaraan Perizinan Berusaha Berbasis Risiko Sektor Pertanian 	<p>Pembibitan Sapi Potong Skala Mikro dan Kecil</p> <ol style="list-style-type: none"> Surat Permohonan bermaterai @10.000 Fotokopi Lunas PBB Kartu Kepesertaan BPJS Kesehatan/Sertifikat Kepesertaan BPJS Kesehatan Kartu Kepesertaan BP Jamsostek/Sertifikat Kepesertaan BP Jamsostek. Pas Photo 4 x 6 sebanyak 2 (dua) lembar Fotokopi NPWP Perusahaan /Perorangan yang telah diverifikasi dan sesuai dengan Sistem Konfirmasi Status Wajib Pajak 	Rendah	NIB	1 Hari kerja terhitung sejak diterimanya dokumen perizinan berusaha dan nonperizinan secara lengkap dan benar	Selama menjalankan kegiatan usaha	Lahan usaha berada pada wilayah kabupaten/kota
			<p>Skala Menengah</p> <ol style="list-style-type: none"> Surat Permohonan bermaterai @10.000 Fotokopi Lunas PBB Kartu Kepesertaan BPJS Kesehatan/Sertifikat Kepesertaan BPJS Kesehatan Kartu Kepesertaan BP Jamsostek/Sertifikat Kepesertaan BP Jamsostek. Pas Photo 4 x 6 sebanyak 2 (dua) lembar Fotokopi NPWP Perusahaan /Perorangan yang telah diverifikasi dan sesuai dengan Sistem Konfirmasi Status Wajib Pajak 	Menengah Rendah	NIB dan Izin	7 Hari kerja terhitung sejak diterimanya dokumen perizinan berusaha dan nonperizinan secara lengkap dan benar	Selama menjalankan kegiatan usaha	Lahan usaha berada pada wilayah kabupaten/kota

KODE KBLI	PEMBERI PERTIMBANGAN	DASAR HUKUM	P E R S Y A R A T A N	TINGKAT RISIKO	PERIZINAN USAHA	JANGKA WAKTU	MASA BERLAKU	PARAMETER
			<p>7. Memenuhi kesesuaian sistem manajemen usaha :</p> <p>a. Persyaratan instalasi pengolahan limbah</p> <p>b. Keterangan mengenai jenis, komoditas, galur dan lokasi usaha peternakan</p> <p>c. Rekomendasi bibit dan/atau benih yang akan dikembangkan dari komisi bibit ternak dalam hal galur yang akan digunakan merupakan galur baru.</p>					
			<p>SKala Besar</p> <p>1. Surat Permohonan bermaterai @10.000</p> <p>2. Fotokopi Lunas PBB</p> <p>3. Kartu Kepesertaan BPJS Kesehatan/Sertifikat Kepesertaan BPJS Kesehatan</p> <p>4. Kartu Kepesertaan BP Jamsostek/Sertifikat Kepesertaan BP Jamsostek.</p> <p>5. Pas Photo 4 x 6 sebanyak 2 (dua) lembar</p> <p>6. Fotokopi NPWP Perusahaan /Perorangan yang telah diverifikasi dan sesuai dengan Sistem Konfirmasi Status Wajib Pajak</p> <p>7. Memenuhi kesesuaian sistem manajemen usaha;</p> <p>8. Prasyarat instalasi pengolahan limbah;</p> <p>9. Keterangan mengenai jenis komoditas, galur dan lokasi usaha peternakan; dan</p> <p>10. Rekomendasi bibit dan/atau benih yang akan dikembangkan dari komisi</p>	Tinggi	NIB dan Izin	7 Hari kerja terhitung sejak diterimanya dokumen perizinan berusaha dan nonperizinan secara lengkap dan benar	Selama menjalankan kegiatan usaha	Lahan usaha berada pada wilayah kabupaten/kota

KODE KBLI	PEMBERI PERTIMBANGAN	DASAR HUKUM	P E R S Y A R A T A N	TINGKAT RISIKO	PERIZINAN USAHA	JANGKA WAKTU	MASA BERLAKU	PARAMETER
			bibit ternak dalam hal galur yang akan digunakan merupakan galur baru.					
			<p>Budi Daya Sapi Potong Skala Mikro dan Kecil</p> <ol style="list-style-type: none"> 1. Surat Permohonan bermaterai @10.000 2. Fotokopi Lunas PBB 3. Kartu Kepesertaan BPJS Kesehatan/Sertifikat Kepesertaan BPJS Kesehatan 4. Kartu Kepesertaan BP Jamsostek/Sertifikat Kepesertaan BP Jamsostek. 5. Pas Photo 4 x 6 sebanyak 2 (dua) lembar 6. Fotokopi NPWP Perusahaan /Perorangan yang telah diverifikasi dan sesuai dengan Sistem Konfirmasi Status Wajib Pajak 	Rendah	NIB	1 Hari kerja terhitung sejak diterimanya dokumen perizinan berusaha dan nonperizinan secara lengkap dan benar	Selama menjalankan kegiatan usaha	Lahan usaha berada pada wilayah kabupaten/kota
			<p>Skala Menengah</p> <ol style="list-style-type: none"> 1. Surat Permohonan bermaterai @10.000 2. Fotokopi Lunas PBB 3. Kartu Kepesertaan BPJS Kesehatan/Sertifikat Kepesertaan BPJS Kesehatan 4. Kartu Kepesertaan BP Jamsostek/Sertifikat Kepesertaan BP Jamsostek. 5. Pas Photo 4 x 6 sebanyak 2 (dua) lembar 6. Fotokopi NPWP Perusahaan /Perorangan yang telah diverifikasi dan sesuai dengan Sistem Konfirmasi Status Wajib Pajak 	Menengah Rendah	NIB dan Sertifikat Standar	1 Hari kerja terhitung sejak diterimanya dokumen perizinan berusaha dan nonperizinan secara lengkap dan benar	Selama menjalankan kegiatan usaha	Lahan usaha berada pada wilayah kabupaten/kota

KODE KBLI	PEMBERI PERTIMBANGAN	DASAR HUKUM	P E R S Y A R A T A N	TINGKAT RISIKO	PERIZINAN USAHA	JANGKA WAKTU	MASA BERLAKU	PARAMETER
			<p>Skala Besar</p> <ol style="list-style-type: none"> 1. Surat Permohonan bermaterai @10.000 2. Fotokopi Lunas PBB 3. Kartu Kepesertaan BPJS Kesehatan/Sertifikat Kepesertaan BPJS Kesehatan 4. Kartu Kepesertaan BP Jamsostek/Sertifikat Kepesertaan BP Jamsostek. 5. Pas Photo 4 x 6 sebanyak 2 (dua) lembar 6. Fotokopi NPWP Perusahaan /Perorangan yang telah diverifikasi dan sesuai dengan Sistem Konfirmasi Status Wajib Pajak 7. Memenuhi kesesuaian sistem manajemen usaha 8. Persyaratan instalasi pengolahan limbah 9. Keterangan mengenai jenis, komoditas, galur dan lokasi usaha peternakan 10. Rekomendasi bibit dan atau benih yang akan dikembangkan dari komisi bibit ternak dalam hal galur yang akan digunakan merupakan galur baru. 	Tinggi	NIB dan Izin	7 Hari kerja terhitung sejak diterimanya dokumen perizinan berusaha dan nonperizinan secara lengkap dan benar	Selama menjalankan kegiatan usaha	Lahan usaha berada pada wilayah kabupaten/kota

Lampiran : PEMBIBITAN DAN BUDI DAYA SAPI POTONG

KUALIFIKASI SASARAN	P E R S Y A R A T A N	PROSEDUR	STANDAR BIAYA	WAKTU PENYELESAIAN
<p>Kelompok ini mencakup usaha peternakan yang melakukan kegiatan pembibitan sapi potong, untuk menghasilkan ternak bibit sapi potong, semen dan embrio, dan kegiatan budidaya sapi potong berupa pengembangbiakan untuk menghasilkan anak atau calon indukan dan penggemukan untuk menghasilkan calon sapi siap potong.</p>	<p>Pembibitan Sapi Potong Skala Mikro dan Kecil</p> <ol style="list-style-type: none"> 1. Surat Permohonan bermaterai @10.000 2. Fotokopi Lunas PBB 3. Kartu Kepesertaan BPJS Kesehatan/Sertifikat Kepesertaan BPJS Kesehatan 4. Kartu Kepesertaan BP Jamsostek/Sertifikat Kepesertaan BP Jamsostek. 5. Pas Photo 4 x 6 sebanyak 2 (dua) lembar 6. Fotokopi NPWP Perusahaan/Perorangan yang telah diverifikasi dan sesuai dengan Sistem Konfirmasi Status Wajib Pajak 	<ol style="list-style-type: none"> 1. Mengajukan permohonan melalui portal www.oss.go.id 2. Mengupload berkas persyaratan 3. Menunggu pertimbangan teknis dari tim teknis 4. Menunggu verifikasi dari DPMPSTSP untuk persetujuan 5. Penerbitan perizinan berusaha 	<p>Gratis</p>	<p>1 Hari kerja terhitung sejak diterimanya dokumen perizinan berusaha dan nonperizinan secara lengkap dan benar</p>
	<p>Skala Menengah</p> <ol style="list-style-type: none"> 1. Surat Permohonan bermaterai @10.000 2. Fotokopi Lunas PBB 3. Kartu Kepesertaan BPJS Kesehatan/Sertifikat Kepesertaan BPJS Kesehatan 4. Kartu Kepesertaan BP Jamsostek/Sertifikat Kepesertaan BP Jamsostek. 5. Pas Photo 4 x 6 sebanyak 2 (dua) lembar 6. Fotokopi NPWP Perusahaan /Perorangan yang telah diverifikasi dan sesuai dengan Sistem Konfirmasi Status Wajib Pajak 7. Memenuhi kesesuaian sistem manajemen usaha 	<ol style="list-style-type: none"> 1. Mengajukan permohonan melalui portal www.oss.go.id 2. Mengupload berkas persyaratan 3. Menunggu pertimbangan teknis dari tim teknis 4. Menunggu verifikasi dari DPMPSTSP untuk persetujuan 5. Penerbitan perizinan berusaha 	<p>Gratis</p>	<p>7 Hari kerja terhitung sejak diterimanya dokumen perizinan berusaha dan nonperizinan secara lengkap dan benar</p>

KUALIFIKASI SASARAN	P E R S Y A R A T A N	PROSEDUR	STANDAR BIAYA	WAKTU PENYELESAIAN
	<p>8. Persyaratan instalasi pengolahan limbah</p> <p>9. Keterangan mengenai jenis, komoditas, galur dan lokasi usaha peternakan</p> <p>10. Rekomendasi bibit dan/atau benih yang akan dikembangkan dari komisi bibit ternak dalam hal galur yang akan digunakan merupakan galur baru.</p>			
	<p>Skala Besar</p> <p>1. Surat Permohonan bermaterai @10.000</p> <p>2. Fotokopi Lunas PBB</p> <p>3. Kartu Kepesertaan BPJS Kesehatan/Sertifikat Kepesertaan BPJS Kesehatan</p> <p>4. Kartu Kepesertaan BP Jamsostek/Sertifikat Kepesertaan BP Jamsostek.</p> <p>5. Pas Photo 4 x 6 sebanyak 2 (dua) lembar</p> <p>6. Fotokopi NPWP Perusahaan /Perorangan yang telah diverifikasi dan sesuai dengan Sistem Konfirmasi Status Wajib Pajak</p> <p>7. Memenuhi kesesuaian sistem manajemen usaha;</p> <p>8. Prasyarat instalasi pengolahan limbah;</p> <p>9. Keterangan mengenai jenis komoditas, galur dan lokasi usaha peternakan; dan</p> <p>10. Rekomendasi bibit dan/atau benih yang akan dikembangkan dari komisi</p>	<p>1. Mengajukan permohonan melalui portal www.oss.go.id</p> <p>2. Mengupload berkas persyaratan</p> <p>3. Menunggu pertimbangan teknis dari tim teknis</p> <p>4. Menunggu verifikasi dari DPMPTSP untuk persetujuan</p> <p>5. Penerbitan perizinan berusaha</p>	<p>Gratis</p>	<p>7 Hari kerja terhitung sejak diterimanya dokumen perizinan berusaha dan nonperizinan secara lengkap dan benar</p>

KUALIFIKASI SASARAN	P E R S Y A R A T A N	PROSEDUR	STANDAR BIAYA	WAKTU PENYELESAIAN
	bibit ternak dalam hal galur yang akan digunakan merupakan galur baru.			
	<p>Budi Daya Sapi Potong Skala Mikro dan Kecil</p> <ol style="list-style-type: none"> 1. Surat Permohonan bermaterai @10.000 2. Fotokopi Lunas PBB 3. Kartu Kepesertaan BPJS Kesehatan/Sertifikat Kepesertaan BPJS Kesehatan 4. Kartu Kepesertaan BP Jamsostek/Sertifikat Kepesertaan BP Jamsostek. 5. Pas Photo 4 x 6 sebanyak 2 (dua) lembar 6. Fotokopi NPWP Perusahaan /Perorangan yang telah diverifikasi dan sesuai dengan Sistem Konfirmasi Status Wajib Pajak 	<ol style="list-style-type: none"> 1. Mengajukan permohonan melalui portal www.oss.go.id 2. Mengupload berkas persyaratan 3. Menunggu pertimbangan teknis dari tim teknis 4. Menunggu verifikasi dari DPMPSTSP untuk persetujuan 5. Penerbitan perizinan berusaha 	Gratis	1 Hari kerja terhitung sejak diterimanya dokumen perizinan berusaha dan nonperizinan secara lengkap dan benar
	<p>Skala Menengah</p> <ol style="list-style-type: none"> 1. Surat Permohonan bermaterai @10.000 2. Fotokopi Lunas PBB 3. Kartu Kepesertaan BPJS Kesehatan/Sertifikat Kepesertaan BPJS Kesehatan 4. Kartu Kepesertaan BP Jamsostek/Sertifikat Kepesertaan BP Jamsostek. 5. Pas Photo 4 x 6 sebanyak 2 (dua) lembar 6. Fotokopi NPWP Perusahaan /Perorangan yang telah diverifikasi dan sesuai dengan Sistem Konfirmasi Status Wajib Pajak 	<ol style="list-style-type: none"> 1. Mengajukan permohonan melalui portal www.oss.go.id 2. Mengupload berkas persyaratan 3. Menunggu pertimbangan teknis dari tim teknis 4. Menunggu verifikasi dari DPMPSTSP untuk persetujuan 5. Penerbitan perizinan berusaha 	Gratis	1 Hari kerja terhitung sejak diterimanya dokumen perizinan berusaha dan nonperizinan secara lengkap dan benar

KUALIFIKASI SASARAN	P E R S Y A R A T A N	PROSEDUR	STANDAR BIAYA	WAKTU PENYELESAIAN
	<p>Skala Besar</p> <ol style="list-style-type: none"> 1. Surat Permohonan bermaterai @10.000 2. Fotokopi Lunas PBB 3. Kartu Kepesertaan BPJS Kesehatan/Sertifikat Kepesertaan BPJS Kesehatan 4. Kartu Kepesertaan BP Jamsostek/Sertifikat Kepesertaan BP Jamsostek. 5. Pas Photo 4 x 6 sebanyak 2 (dua) lembar 6. Fotokopi NPWP Perusahaan /Perorangan yang telah diverifikasi dan sesuai dengan Sistem Konfirmasi Status Wajib Pajak 7. Memenuhi kesesuaian sistem manajemen usaha 8. Persyaratan instalasi pengolahan limbah 9. Keterangan mengenai jenis, komoditas, galur dan lokasi usaha peternakan 10. Rekomendasi bibit dan atau benih yang akan dikembangkan dari komisi bibit ternak dalam hal galur yang akan digunakan merupakan galur baru. 	<ol style="list-style-type: none"> 1. Mengajukan permohonan melalui portal www.oss.go.id 2. Mengupload berkas persyaratan 3. Menunggu pertimbangan teknis dari tim teknis 4. Menunggu verifikasi dari DPMPTSP untuk persetujuan 5. Penerbitan perizinan berusaha 	<p>Gratis</p>	<p>7 Hari kerja terhitung sejak diterimanya dokumen perizinan berusaha dan nonperizinan secara lengkap dan benar</p>